Meinfu
EQUIPAMIENTO URBANO S.L

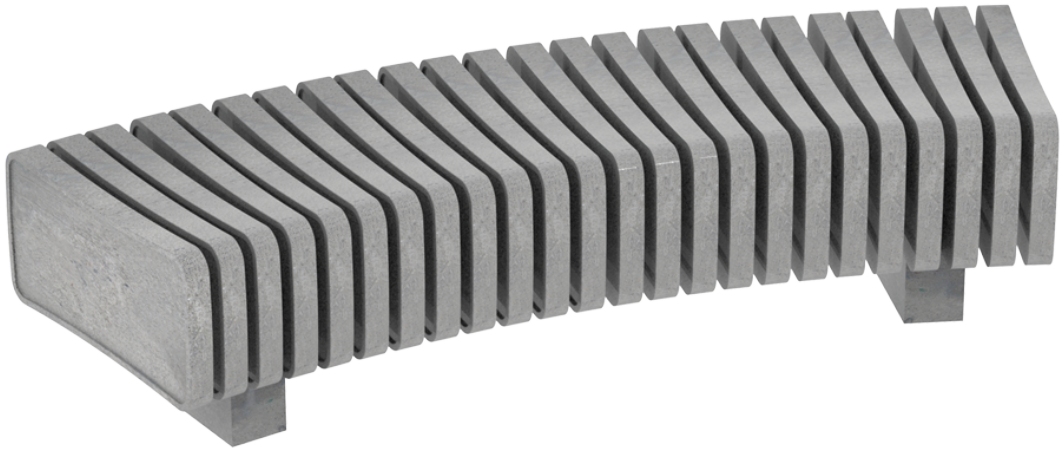

UM323

Banco

VERTEBRA CURVO

Material ReBnew

20 años garantía

Sin mantenimiento

ISO 9001 ISO 50001 ISO 14001 ISO 45001

Banco de diseño VERTEBRA curvo, medidas totales (largo x ancho x profundo) 2000x795x610 mm. Además de su flexibilidad geométrica y funcional, esta fabricado en plástico ReBnew (el polímero reciclado de BENITO que está producido íntegramente a partir de envases del contenedor amarillo y no requiere ningún tipo de mantenimiento) tanto los piés como el asiento y el respaldo. Con un agradable tacto al uso. Preparado para anclaje con tornillos según superficie y proyecto.

ReBnew: polímero 100% reciclado, robusto y duradero, procedente de residuo urbano, industrial y doméstico... És un material resistente a la intemperie, aceites, ácidos y agua de mar. No se astilla ni se agrieta, tampoco se pudre ni se reseca.

Acabado superficial irregular, hace que el tablón sea extremadamente duradero dado que disimula perfectamente las posibles rayadas causadas por acciones de vandalismo. Aún así, se puede reparar las rayadas de la superficie del material para quede como nueva.

Reparación de rayadas en ReBnew

PREMIADO CON “DER BLAUE ENGEL”: Producto con baja incidencia ambiental durante su ciclo de vida. Se otorga a los productos que cumplen con los criterios propios de reducción del impacto ambiental en las etapas de fabricación y reciclaje, embalaje, uso, emisión, recogida y rechazo. Además de los criterios ambientales, incorpora los de calidad, seguridad, consumo de energía y otros. Es una de las etiquetas con más prestigio a nivel mundial.

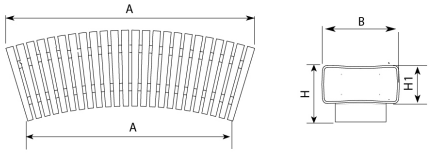

Ref.	A	A1	B	H	H1
UM323	2000	1645	610	795	300

V. 2026-11-19 | La mejora y evolución constante de nuestros productos, puede provocar algunas modificaciones en las especificacions técnicas y caracteristicas de los mismos sin previo aviso.

Banco **VERTEBRA CURVO**

UM323

Vertebra
UM322

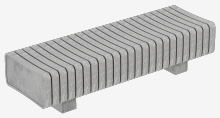

VERTEBRA CURVO R
UM323R

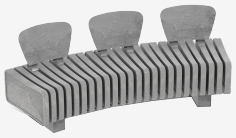

VERTEBRA R
UM322R



V. 2026-11-19 | La mejora y evolución constante de nuestros productos, puede provocar algunas modificaciones en las especificacions técnicas y caracteristicas de los mismos sin previo aviso.